Campagnolo®

SPRING/SUMMER

2002

cycling apparel collection

wear me

ALTAVISTA

PROJECT ONE

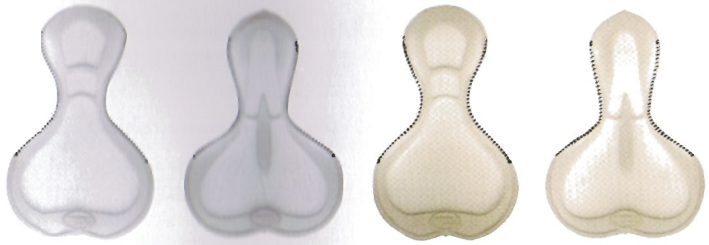

Versione realizzata in speciale schiuma che rinfresca aumentando il comfort.

Model made with special active foam for thermal regulation.

Versione realizzata in materiale ad elevato assorbimento.

Model especially constructed with shock absorpion material.

1. Tre differenti spessori per un maggior comfort nella zona ischiatica.
2. Estremità concava per una maggiore libertà di movimento ed areazione.
3. Assenza di cuciture centrali.
4. Realizzato con tecnologia ad alta frequenza.
5. Trattamento igenico permanente.
6. Superficie con micropori per una veloce evaporazione.

1. *Three different layers construction.*
2. *Concave lower end for more freedom of movement and air ventilation.*
3. *No central seam.*
4. *Made with high frequency technology.*
5. *Permanent hygienic treatment.*
6. *External microfiber with excellent moistuire vapour transportation.*

TEXTRAN®

TEXTRAN LIGHT

TEXTRAN THERMO

TEXTRAN® è il risultato di una innovativa tecnologia che permette di realizzare un materiale traspirante contemporaneamente antivento ed impermeabile senza rinunciare al comfort della vestibilità bielastica.

Questo innovativo materiale, frutto della nostra esclusiva ricerca, è disponibile in due versioni:

- Light TEXTRAN® per i capi estivi;
- Thermo TEXTRAN® per i capi invernali.

TEXTRAN® è un marchio registrato in esclusiva per Campognolo e Altavista Cycling Apparel.

TEXTRAN® is produced with state of the art technology for transpiring textile.
The result is a double stretch waterproof and windproof material.

This innovative material is available in two different versions:

- *Light TEXTRAN® for summer garnments;*
- *Thermo TEXTRAN® for winter garnments.*

TEXTRAN® is a registered trademark by Campagnolo e Altavista Cycling Apparel.

TEXTRAN®	*TEXTRAN®*
1. Impermeabile.	*1. Waterproof.*
2. Antivento.	*2. Windproof.*
3. Traspirante.	*3. Transpiring.*
4. Bielastico (elasticità unidirezionale per i capi spalla).	*4. Double Stretch. (Single Stretch for jackets and vests).*

from TECHNOLOGY to COMFORT

Crediamo di poter affermare che la **Campagnolo** sia riconosciuta nel mondo come l'azienda che da sempre ha portato inarrestabili innovazioni nell'emozionante mondo della bicicletta.
Per questo abbiamo deciso di creare collezioni che aprano una nuova era nell'abbigliamento per il ciclismo dove la tecnica si unisca al comfort per una simbiosi perfetta tra il mezzo e l'atleta.
La nostra aspettativa è che nella gamma dei prodotti **Campagnolo** ed **Altavista** il ciclista più esigente trovi le risposte ai propri bisogni di tecnicità, leggerezza e comfort senza per questo rinunciare allo stile ed alla propria individualità.

*We can proudly state that **Campagnolo** is worldwide known for the constant innovations in the exiting world of cycling. For this reason we decided to open a new era in cycling apparel where technology and comfort are link togheter for a better symbiosis between athlete an bicycle.*
*Our wish is that the most demanding cyclist can find in **Campagnolo** and **Altavista** all the answer to performance, lightness and comfort needs without giving up to style and personality.*

wear me
2002
Campagnolo

metal series

La dedizione con cui Campagnolo crea i propri componenti trova un'ulteriore conferma nella linea Metals Series. L'utilizzo delle fibre più innovative e l'adozione delle soluzioni tecniche più performanti apre una nuova era nell'abbigliamento per il ciclismo.

With Metals Series Campagnolo confirm in cycling apparel the same commitment to its components. Using the most innovative fibers and the most performing technical solution Campagnolo open a new era in technical bike wear.

metal colors series

L'abbigliamento tecnico per il ciclismo con innovativi effeti cromatici. Uno speciale materiale a più strati con fibra a sezione triangolare permette di ottenere colori metallescenti. Prestazioni e comfort da record.

Technical cycling apparel with innovative dyeing effects. A special material made of three face fibers with metallic colors. Top record performance and comfort.

women

Linea dedicata alle cicliste più esigenti. Per chi non vuole rinunciare alla propria femminilità con tutta la tecnica e le performance Campagnolo.

The Line for the most demanding women. For those who care about their feminine look with all the Campagnolo performance and technique.

multi season system

Intimo tecnico per tutte le stagioni. Il miglior comfort con le fibre più innovative.

All season base layer garments. Made of the most innovative fibers to give the best comfort.

ALLUMINUM

TITANIUM

ZIRCONIUM

GOLDEN IRON

RED MERCURY

BLUE STEEL

Campagnolo®

Campagnolo®

ULTRA LIGHT PACK JACKET

S ↔ XXL | C001

Giacca in materiale idrorepellente permanente.
Materiale ultraleggero tascabile.
Chiusura maniche e Flap in velcro.
Piping rifrangente.
Finestra di ventilazione posteriore.

Jacket made of permament water repellent fabric.
Ultra light and foldable fabric.
Sleeves and flap closure with velcro.
Reflective piping.
Back ventilation opening.

- Zirconium
- Alluminium

Pactive

TEXTRAN WIND SHIELD

S ↔ XXL | C002

Gilet in Light Textran antivento traspirante ed elastico.
Flap interna.
Chiusura maniche con coulisse e ministopper.
Regolazione punto vita con coulisse.
Piping elastico e rifrangente.

Vest made of Light Textran wind proof, breathable and stretchable fabric.
Internal flap.
Drawcord sleeve closure with ministopper.
Drawcord back pocket closure.
Stretchable and reflective piping.

- Titanium
- Zirconium

TEXTRAN®

TEXTRAN WIND SHIELD JACKET

S ↔ XXL | C013

Giacca in Light Textran antivento traspirante ed elastico.
Flap interna.
Due tasche posteriori con elastico.
Piping elastico e rifrangente.

Jacket made of Light Textran wind proof, breathable and stretchable fabric.
Internal flap.
Elasticized back pocket.
Stretchable and reflective piping.

- Titanium
- Zirconium

TEXTRAN®

metal SERIES

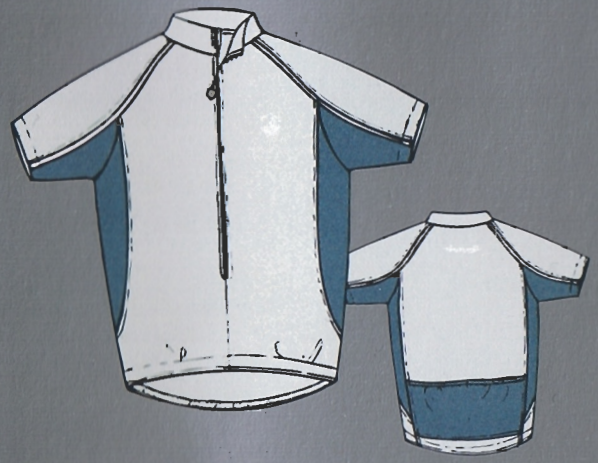

2 POCKETS JERSEY

S ↔ XXL | C014

Maglia con trattamento per l'evaporazione istantanea dell'umidità.
Zip a 3/4 con tiretto personalizzato.
Doppia tasca posteriore.
Rete di ventilazione sul fianco.
Piping elastico e rifrangente.

Jersey with instantaneous moisture evaporation.
3/4 zipper with customized pull.
Double back pocket.
Mesh vented.
Stretchable and reflective piping.

- Alluminium
- Titanium
- Zirconium

HYDRO Fit Soft Touch

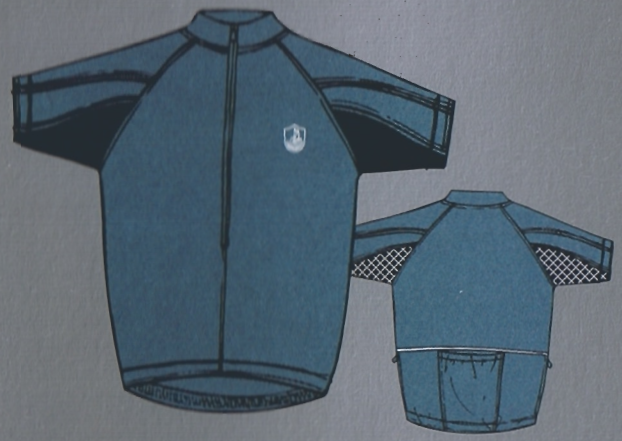

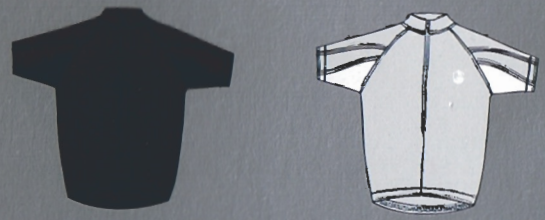

3/4 ZIP JERSEY

S ↔ XXL | C005

Maglia con trattamento per l'evaporazione istantanea dell'umidità. Zip a 3/4 con tiretto personalizzato. Doppia tasca posteriore con zip invisibile. Tasca centrale posteriore con elastico. Rete di ventilazione. Piping elastico e rifrangente.

Jersey with instantaneous moisture evaporation.
3/4 zipper with customized pull.
Two side pockets .
Elasticized back pocket.
Mesh vented.
Stretchable and reflective piping.

- Titanium
- Zirconium
- Alluminium

HYDRO Fit Soft Touch

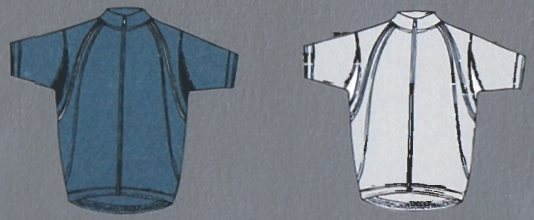

FULL ZIP JERSEY

S ↔ XXL | C006

Maglia con trattamento per l'evaporazione istantanea dell'umidità.
Zip divisibile con tiretto personalizzato.
Tasca posteriore con elastico.
Rete di ventilazione.
Piping elastico e rifrangente.

Jersey with instantaneous moisture evaporation.
Full zipper with customized pull.
Elasticized back pocket.
Mesh vented.
Stretchable and reflective piping.

- Zirconium
- Titanium
- Alluminium

HYDRO Fit Soft Touch

Campagnolo®

REFLECTIVE TRIM SHORTS

S ↔ XXL | C007

Pantaloncino con trattamento Teflon.
Fondello anatomico Project One a triplo spessore con comfortemp.
Taschino interno.
Piping elastico e rifrangente.

Teflon treated fabric.
Anatomical Project One pad with three layers and Comfor Temp foam.
Internal pocket.
Stretchable and reflective piping.

- Titanium
- Zirconium
- Alluminium

Teflon COOLPAD LYCRA PROJECT HYGIENIC

2P RACING SHORTS

S ↔ XXL | C008

Pantaloncino in Polipropilene.
Fondello anatomico Project One a triplo spessore con comfortemp.
Taschino interno.
Modellatura a due pannelli.

Polypropylene short.
Anatomical Project One pad with three layers and Comfor Temp foam.
Internal pocket.
Two panel construction.

- Zirconium
- Blue steel
- Alluminium

Dryarn COOLPAD LYCRA PROJECT HYGIENIC

2P RACING BIB

S ↔ XXL | C009

Salopette in Polipropilene.
Parte superiore in rete bielastica.
Fondello anatomico Project One a triplo spessore con comfortemp.
Taschino interno.
Modellatura a due pannelli.

Polypropylene bib.
Double stretch suspenders.
Anatomical Project One pad with three layers and Comfor Temp foam.
Internal pocket.
Two panel construction.

- Blue steel
- Zirconium
- Alluminium

Dryarn COOLPAD LYCRA PROJECT HYGIENIC

metal SERIES

REFLECTIVE TRIM BIB SHORTS

S ↔ XXL | C010

Salopette con trattamento Teflon.
Fondello anatomico Project One a triplo spessore con comfortemp.
Tasca posteriore.
Piping elastico e rifrangente.

Teflon treated fabric.
Anatomical Project One pad with three layers and Comfor Temp foam.
Back pocket.
Stretchable and reflective piping.

- Zirconium
- Alluminium
- Titanium

RACING GLOVE

S ↔ XXL | C011

Guanto in Lycra con trattamento Teflon.
Materiale Comfortemp per mantenere costante la temperatura.
Protezioni applicate con alta frequenza.

Glove with Lycra.
Treated with Teflon.
Comfortemp to maintain a constant temperature.
High frequency applied reinforcements.

- Alluminium
- Titanium
- Zirconium

COMFORT TEMP HEAD BAND

ONE SIZE | C012

Fascia in Lycra con Comfortemp per mantenere costante la temperatura.

Comfortemp head band to maintain a constant temperature.

- Alluminium
- Titanium
- Zirconium

Teflon LOCAL PAD LYCRA ONLY BY DUPONT HYGIENIC

Teflon LYCRA ONLY BY DUPONT Comfortemp schoeller

LYCRA ONLY BY DUPONT Comfortemp schoeller

metal COLORS series

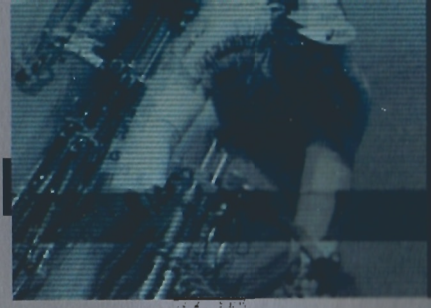

TAPED TEXTRAN JACKET

S ↔ XXL | C050

Titanium

Giacca in Light Textran traspirante ed elastico.
Cuciture termonastrate.
Cappuccio.

Jacket made of Light Textran a wind proof, breathable and stretchable fabric.
Taped seams.
Rain hood.

METAL COLOR SLEEVLESS

S ↔ XXL | C051

Golden iron
Blue steel
Red mercury

Maglia con trattamento per l'evaporazione istantanea dell'umidità.
Pannelli laterali in rete.
Zip 3/4.
Piping rifrangente elastico.

Jersey with instantaneous moisture evaporation.
Side mesh vented.
3/4 zip.
Stretchable and reflective piping.

METAL COLOR FULL ZIP JERSEY

S ↔ XXL | C052

Blue steel
Red mercury
Golden iron

Maglia con trattamento per l'evaporazione istantanea dell'umidità.
Pannelli laterali in rete.
Zip divisibile.
Copritasca rifrangente.

Jersey with instantaneous moisture evaporation.
Side mesh vented.
Full zip.
Reflective tape on the back pocket.

Campagnolo®

METAL COLOR JERSEY

S ↔ XXL | C053

Maglia con trattamento per l'evaporazione istantanea dell'umidità.
Pannelli laterali in rete.
Piping rifrangente.

Jersey with instantaneous moisture evaporation.
Side mesh vented.
Stretchable and reflective piping.

- Red mercury
- Blue steel
- Golden iron

HYDROfit Soft Touch

NET PANT

S ↔ XXL | C054

Pantaloncino a sei pannelli.
Pannello in rete.
Colisse a taschino interno.
Fondello anatomico Project One a triplo spessore con comfortemp.

Six panel construction.
Lower mesh panel.
Internal drawstring and pocket.
Anatomical Project One pad with three layers and Comfor Temp foam.

- Blue steel
- Titanium
- Zirconium

Teflon COOLPAD LYCRA ONLY BY DUPONT HYGIENIC

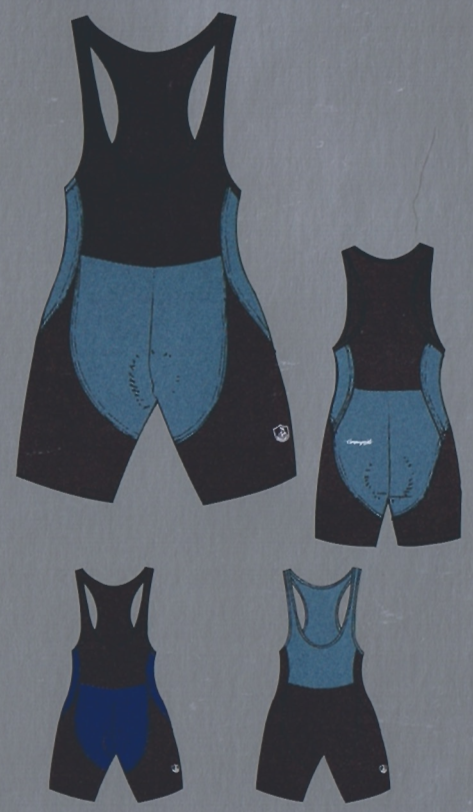

NET BIB

S ↔ XXL | C055

Salopette a sei pannelli.
Pannello in rete.
Taschino interno.
Fondello anatomico Project One a triplo spessore con ComforTemp.

Six panel construction.
Lower mesh panel.
Internal pocket.
Anatomical Project One pad with three layers and ComforTemp foam.

- Titanium
- Blue steel
- Zirconium

Teflon COOLPAD LYCRA ONLY BY DUPONT HYGIENIC

Campagnolo®

ULTRA LIGHT PACK JACKET

XS ⟷ XL | C001

Zirconium

Alluminium

Giacca in materiale idrorepellente permanente.
Materiale ultraleggero tascabile.
Chiusura maniche e Flap in velcro.
Piping rifrangente.
Finestra di ventilazione posteriore.

Jacket made of permament water repellent fabric.
Ultra light and foldable fabric.
Sleeves and flap closure with velcro.
Reflective piping.
Back ventilation opening.

LADY TEXTRAN SHIELD

XS ⟷ XL | C061

Titanium

Zirconium

Gilet in Light Textran antivento traspirante ed elastico.
Flap interna.
Chiusura maniche con coulisse e ministopper.
Chiusura con coulisse.
Piping elastico e rifrangente.

Vest made of Light Textran a wind proof, breathable and stretchable fabric.
Internal flap.
Drawcord sleeve closure with ministopper.
Drawcord closure.
Stretchable and reflective piping.

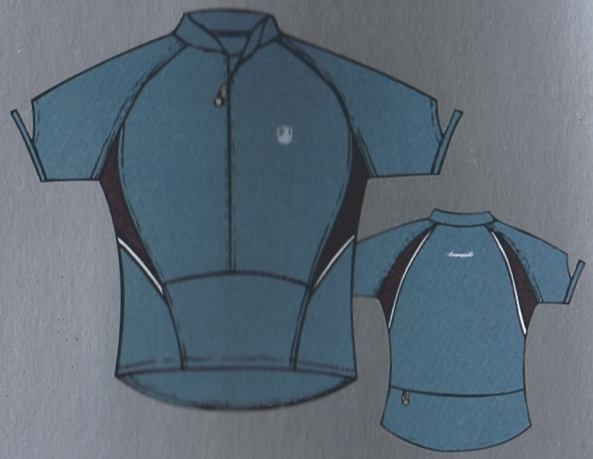

LADY METAL JERSEY

XS ⟷ XL | C062

Titanium

Alluminium

Maglia con trattamento per l'evaporazione istantanea dell'umidità.
Pannelli laterali in rete.
Piping elastico e rifrangente.

Jersey with instantaneous moisture evaporation.
Side mesh.
Stretchable and reflective piping.

Pactive

TEXTRAN

HYDRO Soft Touch

WOMEN

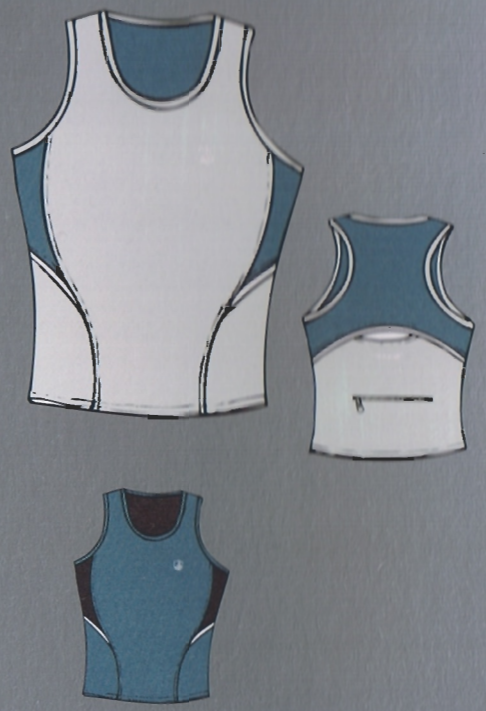

LADY METAL SLEEVLESS

XS ⟷ XL | C063

Maglia con trattamento per l'evaporazione istantanea dell'umidità.
Pannelli laterali in rete.
Piping elastico e rifrangente.

Jersey with instantaneous moisture evaporation.
Back mesh.
Stretchable and reflective piping.

- Alluminium
- Titanium

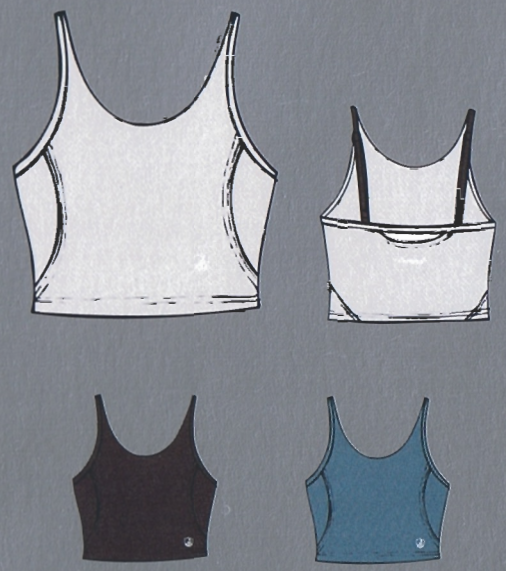

LADY METAL TOP

XS ⟷ XL | C064

Top con maglino interno bielastico.
Lycra con trattamento Teflon.
Bretelline regolabili.

Top lined with double stretch mesh.
Lycra treated with Teflon.
Adjustable suspenders.

- Alluminium
- Zirconium
- Titanium

HYDRO Fil Soft Touch

Teflon LYCRA ONLY BY DUPONT

Campagnolo®

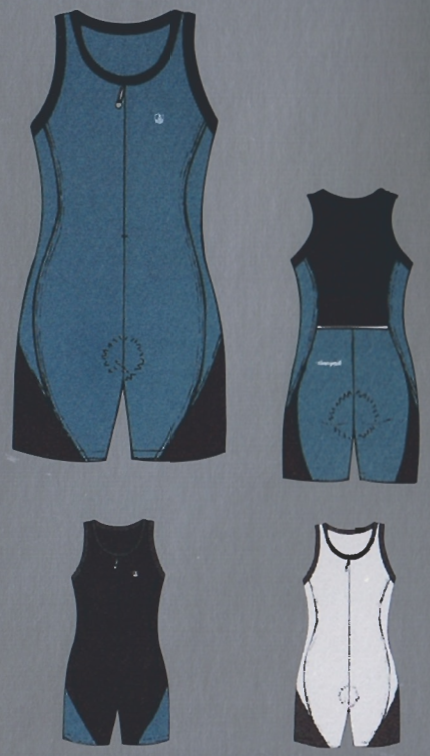

LADY NET BODY

XS ↔ XL | C065

Body in Lycra con trattamento Teflon.
Pannelli in rete.
Piping elastico e rifrangente.
Fondello anatomico Project One a triplo spessore con comfortemp.

Body made of Lycra treated with Teflon.
Mesh panels.
Stretchable and reflective piping.
Anatomical Project One pad with three layers and Comfor Temp foam.

- Titanium
- Zirconium
- Alluminium

Teflon COOL PAD LYCRA ONLY BY DUPONT PROJECT HYGIENIC

LADY METAL PANT

XS ↔ XL | C066

Pantaloncino in Lycra con trattamento Teflon.
Taschino e coulisse interni.
Piping elastico e rifrangente.
Fondello anatomico Project One a triplo spessore con comfortemp.

Teflon treated fabric.
Internal drawstring and pocket.
Stretchable and reflective piping.
Anatomical Project One pad with three layers and Comfor Temp foam.

- Zirconium
- Titanium
- Alluminium

Teflon COOL PAD LYCRA ONLY BY DUPONT PROJECT HYGIENIC

WOMEN

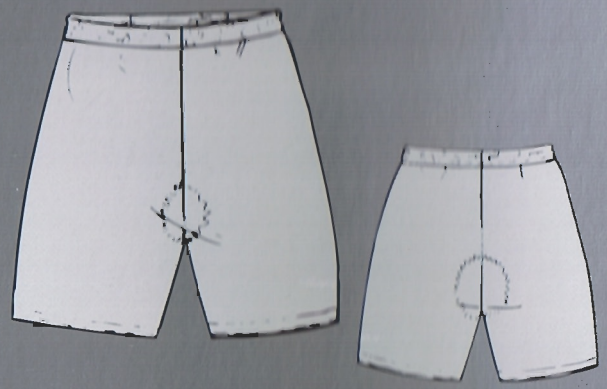

2P LADY PANT

XS ⟷ XL | C067

Pantaloncino in Polipropilene
Fondello anatomico Project One a triplo spessore con comfortemp.
Taschino interno.
Modellatura a 2 pannelli.

Polypropylene short.
Anatomical Project One pad with three layers and Comfor Temp foam.
Internal pocket.
Two panel construction.

- Alluminium
- Zirconium

LADY METAL GLOVE

XS ⟷ XL | C068

Guanto in Lycra con trattamento Teflon.

Glove with Lycra.
Treated with Teflon.

- Titanium
- Zirconium
- Alluminium

Dryarn COOL PAD LYCRA ONLY BY DUPONT HYGIENIC

Teflon LYCRA ONLY BY DUPONT

multi season SYSTEM

M.S. SYSTEM MERAKLON SLEEVLESS

S ↔ XXL | C020

Canotta in rete Meraklon. Trasferisce all'esterno il sudore e mantiene asciutto il corpo.

Sleeveless vest made of mesh Meraklon. Fast wicking of perspiration keeps the body dry.

White oxide

ISOLFIL®

M.S. SYSTEM JAQUARD SLEEVLESS

S ↔ XXL | C026

Canotta a doppio strato Polipropilene Poliestere. Mantiene asciutto e regola la temperatura.

Sleeveless vest made of polypropylene and polyester double layer fabric. Keeps the body dry and regulates body temperature.

Titanium

M.S. SYSTEM BOXER

S ↔ XXL | C025

Boxer a doppio strato Polipropilene Poliestere. Mantiene asciutto e regola la temperatura.

Boxer made of polypropylene and polyester double layer fabric. Keeps the body dry and regulates body temperature.

Titanium

M.S. SYSTEM JAQUARD T-SHIRT

S ↔ XXL | C027

T-shirt a doppio strato Polipropilene Poliestere. Mantiene asciutto e regola la temperatura.

Short sleeve shirt made of polypropylene and polyester double layer fabric. Keeps the body dry and regulates body temperature.

Titanium

Campagnolo®

M.S. SYSTEM T-SHIRT

S ↔ XXL | C032

T-shirt in Poliestere con speciale trattamento per l'evaporazione dell'umidità.
Asciuga rapidamente.

Long sleeve shirt made of polyester fabric treated to wick perspiration.
Drys quickly and maintains body tempature.

Titanium

THERMO SOCKS

35 ↔ 46 | C035

Calze termiche. Materiale che mantiene costante la temperatura.
Collo del piede in rete.
Pianta con inserti per aumentare l'aderenza.

Regulates and maintains body temperature.
Front mesh.

Zirconium

DUPONT Thermolite BASE

M.S. SYSTEM SLEEVELESS

S ↔ XXL | C031

Canotta in Poliestere con speciale trattamento per l'evaporazione dell'umidità.
Asciuga rapidamente.

Short sleeve shirt made of polyester fabric treated to wick perspiration.
Drys quickly and maintains body tempature.

Titanium

LIGHT SOCKS

35 ↔ 46 | C036

Calze in cotone Tactel. Mantiene asciutto trasportando all'esterno l'umidità. Collo del piede in rete.
Pianta con inserti per aumentare l'aderenza.

Socks made of special cotton fabric.
Fast wicking of perspiration keeps the body dry.
Front mesh.

Titanium

Tactel

wear me
2002
ALTAVISTA

racing

Alte prestazioni con emozione: la linea Uomo con i colori classici del ciclismo e con soluzioni tecniche e costruttive innovative.
La realizzazione con materiali altamente tecnologici permette un ampio spettro di utilizzo della gamma Altavista Racing Series.

High performance with emotions:
A man collection with classical colors and technical innovative solutions.
The adoption og high tech materials increases the range of utilization of Altavista Racing Series.

adventure

La linea per chi sente il ciclismo come spirito di avventura. I materiali utilizzati sono stati studiati con le migliori caratteristiche di resistenza all'abrasione per una maggiore durabilità.
Le vestibilità permettono un utilizzo versatile dei capi di questa linea.

This is the line for those who consider cycling materials has been adopted for long live performance.
The special fittings allow a wider range of utilization for this line.

emotion

La linea Emotion disegnata dalle donne per rispettare le esigenze delle atlete. Le vestibilità sono state studiate e provate per soddisfare le caratteristiche del corpo femminile.
I dettagli di costruzione come la fodera elastica di protezione interna sono una delle prove tangibili.
Un'attenzione particolare è stata rivolta al disegno ed ai colori per non rinunciare alla propria femminilità.

This line has been designed by woman to give answer to woman needs. The fittings have been studied and tested for the woman body. Construction details, like the internal protective lining are the example. Our designer dedicated special attention to choose colors and shape without forgetting feminine touch and personality.

OCTANE
VULCAN
IVORY
IGUANA
PEARL
TAGETE
SUN
SKY
LILLY
BLACK

ALTAVISTA

RACING

ALTAVISTA

TEXTRAN WIND JACKET

S ↔ XXL | A201

Ivory

Vulcan

Giacca in Light Textran antivento traspirante ed elastico.
Una tasca posteriori con zip.
Flap interna.

Jacket made of Light Textran wind proof, breathable and stretchable fabric.
One back pocket with zip.
Internal flap.

TEXTRAN®

TEXTRAN WIND WEST

S ↔ XXL | A202

Vulcan

Ivory

Gilet in Light Textran antivento traspirante ed elastico.
Flap interna.
Una tasca posteriori con zip.

Vest made of Light Textran wind proof, breathable and stretchable fabric.
Internal flap.
One back pocket with zip.

TEXTRAN®

RACING

NET SLEEVLESS

S ↔ XXL | A203

Maglia con trattamento per l'evaporazione istantanea dell'umidità.
Inserti laterali in rete.
Tasca centrale posteriore.
Zip 3/4.

Jersey with instantaneous moisture evaporation.
Side mesh vented.
Back pocket.
3/4 Zip.

Octane
Vulcan

PANEL JERSEY

S ↔ XXL | A204

Maglia con trattamento per l'evaporazione istantanea dell'umidità.
Zip a 3/4 con tiretto personalizzato.
Tasca centrale posteriore con zip.

Jersey with instantaneous moisture evaporation.
3/4 zip with customized pull.
Back pocket with zip.

Octane
Vulcan

RACING

ALTAVISTA

NET JERSEY

S ↔ XXL | A205

Vulcan

Octane

Maglia con trattamento per l'evaporazione istantanea dell'umidità.
Zip divisibile.
Tasca centrale posteriore con zip.
Inserti in rete.

Jersey with instantaneous moisture evaporation.
Full zip.
Back pocket with zip.
Mesh panels.

Intera

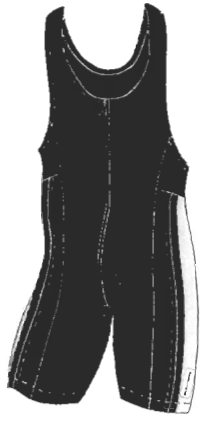

8 PANEL BODY

S ↔ XXL | A206

Ivory

Vulcan

Octane

Body otto pannelli.
Fondello anatomico Project One a triplo spessore.
Tasca centrale posteriore con zip.

Body with Meryl fabric.
Anatomical Project One pad with three layers and HAP foam.
Back pocket with zip.
Eight panel construction.

Meryl H.A.P. HYGIENIC

RACING

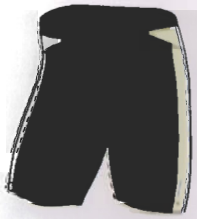

8 PANEL PANT

S ↔ XXL | A207

Pantaloncino otto pannelli.
Fondello anatomico Project One
a triplo spessore.
Taschino interno.

Shorts with Meryl fabric.
Anatomical Project One pad
with three layers and HAP foam.
Eight panel construction.
Internal pocket.

Wolcan
Cactus
Ivory

NET GLOVE

S ↔ XXL | A208

Guanto in Lycra con Meryl.
Inserto in rete.

Glove with Meryl fabric.
Mesh panels.

Wolcan
Cactus

Meryl H.A.P. HYGIENIC

Meryl

ADVENTURE

TAPED TEXTRAN JACKET

S ↔ XXL | A211

Tagete

Iguana

Giacca in Light Textran traspirante ed elastico.
Cuciture termonastrale.

Jacket made of Light Textran wind proof, breathable and stretchable fabric.
Taped seams.

TEXTRAN®

SIDE POCKET JERSEY

S ↔ XXL | A212

Tagete

Iguana

Maglia con trattamento per l'evaporazione istantanea dell'umidità.
Tasche laterali con zip.

Jersey with instantaneous moisture evaporation.
Side pockets with zip.

HYDROfit

3 POCKET JERSEY

S ↔ XXL | A213

Iguana

Tagete

Maglia con trattamento per l'evaporazione istantanea dell'umidità.
Pannelli laterali in rete.
Tre Tasche posteriori con elastico.

Jersey with instantaneous moisture evaporation.
Side mesh vented.
Three back pockets.

HYDROfit

ALTAVISTA

ADVENTURE

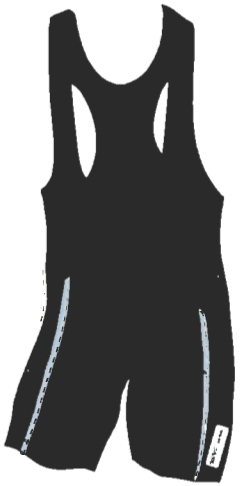

SIDE BAND BIB

Pearl

S ↔ XXL | A214

Salopette a otto pannelli.
Pannello posteriore in rete.
Fondello anatomico Project One a triplo spessore.
Taschino laterale.

Bib with Lyneltex fabric.
Back mesh vented.
Anatomical Project One pad with three layers and HAP foam.
Eight panel construction.
Side pocket.

lineltex H.A.P HIGH ABSORBENT PAD PROJECT HYGIENIC

SIDE BAND PANT

Tagete

Iguana

S ↔ XXL | A215

Pantaloncino a otto pannelli.
Fondello anatomico Project One a triplo spessore.
Taschino interno.

Shorts with Lyneltex fabric.
Anatomical Project One pad with three layers and HAP foam.
Eight panel construction.
Internal pocket.

lineltex H.A.P HIGH ABSORBENT PAD PROJECT HYGIENIC

NET GLOVE

Tagete

Iguana

S ↔ XXL | A028

Guanto in Lyneltex.
Inserto in rete.

Glove with Lyneltex fabric.
Mesh panel.

lineltex

EMOTION

ALTAVISTA

LADY TEXTRAN JACKET

S ⟷ XL | A220

Sun

Sky

Giubbino maniche lunghe.
Materiale Light Textran antivento traspirante.

Jacket made of Light Textran wind proof, breathable and stretchable fabric.

TEXTRAN®

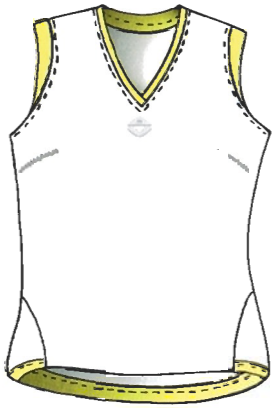

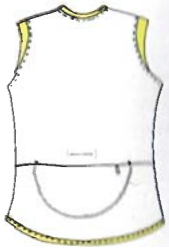

LADY SLEEVLESS

S ⟷ XL | A221

Sun

Sky

Maglia con trattamento per l'evaporazione istantanea dell'umidità.
Tasca posteriore con zip.

Jersey with instantaneous moisture evaporation.
Back pocket with zip.

HYDROfit

EMOTION

LADY JERSEY

S ⟷ XL | A222

Sky

Sun

Maglia con trattamento per l'evaporazione istantanea dell'umidità.
Pannelli laterali in rete.
Due tasche laterali.

Jersey with instantaneous moisture evaporation.
Side mesh vented.
Two side pockets.

HYDRO

LADY TOP

S ⟷ XL | A223

Lilly

Black

Top con maglino interno bielastico.
Lycra con Meryl.

Top lined with double stretch mesh.
Lycra with Meryl fabric.

Meryl

EMOTION

ALTAVISTA

LADY BODY

S ⟷ XL | A224

Lilly

Body in Lycra con Meryl.
Pannelli in rete.
Tasca posteriore con zip.
Fondello anatomico Project One a triplo spessore.

Body with Meryl fabric.
Mesh panels.
Back pocket with zip.
Anatomical Project One pad with three layers and HAP foam.

LADY PANT

S ⟷ XL | A225

Sky
Sun
Lilly
Black

Panataloncino in Lycra con microfibra Meryl.
Taschino interno.
Fondello anatomico Project One a triplo spessore.

Shorts with Meryl fabric.
Internal pocket.
Anatomical Project One pad with three layers and HAP foam.

EMOTION

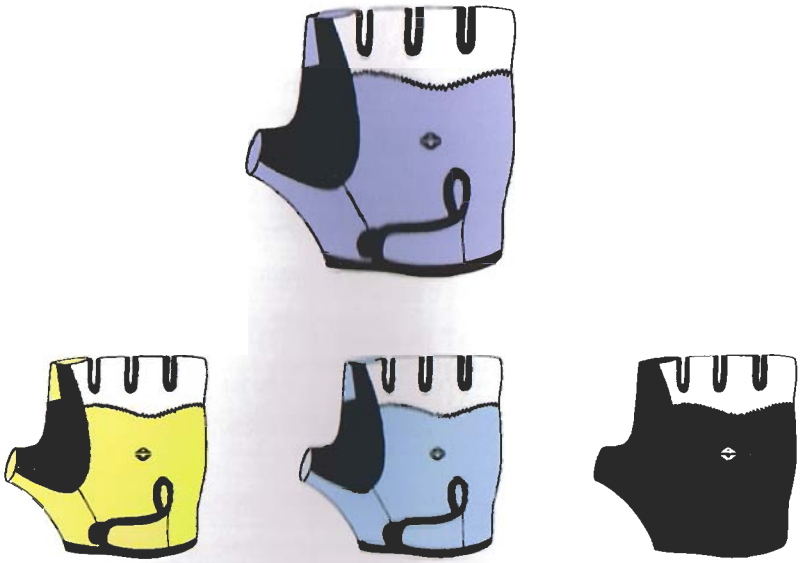

LADY NET GLOVE

S ⟷ XL | A226

Guanto in Lycra con Meryl.
Inserto in rete.

Glove with Meryl fabric.
Mesh panels.

- Lilly
- Sun
- Sky
- Black

Meryl

HYDROfit

Grazie alle sue sorprendenti caratteristiche di morbidezza, leggerezza e resistenza, Hydrofit® è un tessuto perticolarmente indicato per lo sport attivo, in quanto la sua innovativa struttura permette di trasportare velocemente l'umidità verso l'esterno, offrendo il massimo del comfort e della praticità.

Thanks to its surprising characteristics of softness, lightness and resistence, Hydrofit® is a fabric especially indicated for active sports, because its innovative structure allow to transport fastly the humidity on the way of exterior, offering you the maximum of comfort and practicalness.

Soft Touch

Morbidezza ed elasticità sono caratteristiche di questo innovativo materiale.
Una particolare struttura a "sandwich" permette di ottenere un effetto cromatico metallescente senza rinunciare al comfort.

Softness and silkiness are characteristics of this innovative material.
A special "sandwich" construction gives the typical metallic effect with improved comfort.

Teflon®

Teflon® respinge al massimo l'acqua e le macchie mantenendo la respiribilità del tessuto. Resiste al lavaggio in acqua e a secco. Stirarlo o essiccarlo aumenta le prestazioni di Teflon® Non contiene CFC ed è dermatologicamente sperimentato.

Teflon® provides maximum water and stain repellency without affecting breathability of the fabric. It's durable to washing and dry cleaning. Warm ironing or tumble drying will optimize the performances of Teflon® It's CFC free and dermatologically tested.

Dupont registered trademark

ISOLFIL®

Questo capo in Isolfil® garantisce un comfort eccezionale. Il sudore viene trasferito all'esterno lasciando il corpo sempre asciutto e ad una temperatura costante anche nelle condizioni climatiche più critiche.

The Isolfil® garment guarantees you ultimate comfort. The zero absorption of Isolfil® allows you to stay warm and feel dry even under the most extreme conditions.

Registered trademark of Filati Borio Fiore

HYGIENIC®

La protezione permanente Hygienic® a più strati impedisce il proliferare di batteri e germi. Così non si formano dei danni del materiale provocati da microbi e degli odori sgradevoli. Più igiene significa meno danno alla pelle e con ciò un piacere nello sport più a lungo e più libero.

This permanent Hygienic® protection prevents the propagation of undesirable bacteria. Fabric damage and unpleasant odours are prevented. The result is cleanere, more comfortable garment.

Registered trademark of CHR eschler AG

H.A.P.® HIGH ABSORBENT PAD

Una costruzione speciale per alte esigenze. Testato dai professionisti del ciclismo, con diversi spessori di schiuma e diverse strutture di superficie, in Poliestre Microfibra. Le caratteristiche più importanti sono: ottimo assorbimento agli urti, forma anatomica, ottimo comfort sulla sella, trasporto di umidità eccellente, nessun blocco di calore, effetto igienico duraturo.

Especially construted for the sever demands of seat impacts. Teste by Professional Cyclist. H.A.P. has variable thicknesses of foam and an outer structure of layered Polyester Microfiber. The most important benefits are: optimum absorption of seat impact, anatomical shaping, high seat comfort, excellent moisture vapour temperature, good heat dissipation, long therm hygienic properties.

Registered trademark of CHR eschler AG

ComforTemp® schoeller® Switzerland

Schoeller-ComforTemp® è un nuovo gruppo di tessuti "intelligenti". Una delle principali caratteristiche di questo gruppo di prodotti è l'attiva compensazione della temperatura alla quale provvede lo schiumato ComforTemp®. ComforTemp® si basa sulla tecnologia del cambiamento di fase.

Schoeller-ComforTemp® is a new group of "smart" textiles. A distinguishing feature of this group is the active thermal regulation provided by the ComforTemp® foam. ComforTemp® is based on Phase Change Technology.

linelTEX®

Lineltex è prodotto dalla Fillattice S.p.a.
Le caratteristiche di elasticità e di morbidezza del tessuto Lineltex permettono la realizzazione di capi sportivi perticolarmente comfortevoli. L'elastometro Linel è alla base del tessuti Lineltex.

Lineltex is prodiced by Fillattice group.
The special stretch and soft handle characteristics of Lineltex fabric allows the manufacture of sporty garments which are particular comfortable. Lineltex fabric is produced with the Linel elastomeric yarn.

Lycra® nell'abbigliamento sportivo aggiunge:
- performance superiore grazie alla tecnologia;
- comfort e facilità di movimento;
- mantenimento della forma.

Lycra® in sportswear adds:
- *performance through technology;*
- *comfort and ease of movement;*
- *shape retention.*

LYCRA ONLY BY DUPONT

Dupont registered trademark

Resistenza all'usura, comfort indimenticabile, traspirabilità e libertà da ogni vincolo e costrizione sono solo alcune delle qualità di un tessuto firmato Meryl® Microfibre.

Incredibly hard-wearing and unbelievably comfotable, thanks to their exceptionalability to allow the escape of perspiration from the body to the outer air, fabrics signed Meryl® Microfibre mean freedom from constraint.

Meryl®

Registered trademark by Nylstar

La gamma Tactel® offre ai capi di abbigliamento tutti i vantaggi pratici richiesti dal consumatore contemporaneo: morbidezza, leggerezza, resistenza, facile manutenzione, versatilità.

The Tactel® range adds the essential practical benefits demanded today: softness, lightness, strength, easy care and versatility.

Tactel®

Dupont registered trademark

The Cool Pad™ è il primo fondello multifunzionale per altissime esigenze. La schiuma ComforTemp® brevettata, con le sue integrate Microcapsule Thermasorb®, rinfresca ed aumenta il comfort sulla sella. La protezione multifunzionale permanente Hygienic garantisce una migliore tollerabilità dermatologica e meno strapazzo dei materiali e significa una durata più a lungo e senza problemi, di piacere allo Sport.

The Cool Pad™ is A First in multifunctional cycling seat pads containing ComforTemp® foam for added seat comfort and protection. ComforTemp® foam incorporates Thermoasorb® micro capsules which cools by absorbing excessive body heat produced during rigorous activity. The permanent Hygienic® Protection fabric of the Cool Pad™ combats perspiration odours and protecta against bacterical attack. The result is a more comfortable, hygienic, improved performance cycle pad.

THE COOL PAD™

Registered trademark of CHR eschler AG

1. Pelle asciutta e comfort in ogni stagione.
2. Tessuto superleggero (la fibra tessile più leggera in assoluto).
3. Antimacchia, antimuffa, anallergica.
4. Ecologico: riciclabile al 100%.
5. Facile da lavare ed asciugare.

1. *Dry skin and comfort in all climates.*
2. *Superlight fabric (from the lightest fiber in nature).*
3. *Stain resistant, completely aseptic, anallergic.*
4. *100% recyclable.*
5. *Easy to wash and dry.*

Dryarn

La sensazione di benessere è data dalla quantità di umidità presente sulla pelle. Meno umidità più benessere. Intera permette l'evaporazione quasi istantanea dell'umidità dando una sensazione di fresco e di pulito.

Comfort is given by the quantity of humidity present on the skin. Less humidity more comfort. Intera permits an almost immediate evaporation giving a sensation of fresh and clean.

Intera® FABRIC

Registered trademark of INTERA technologies INC

Thermolite® Base provides warmth and comfort without weight, even when wet. It's the lightweight fabric that provides heavy-duty performance... because it,s the only performance fabric made with DuPont's engineered hollow-core fibers that trap air for greater insulation. Plus, wearers stay drier because it dries 20% faster than other insulating fabrics, and 50% faster that cotton. Thermolite® Base is the perfect layering fabric because it's comfortable and lightweight, allowing more freedom of movement.
®DuPont registered trademark.

DUPONT Thermolite® BASE

Pactive® is based on a carefully thought-out technology to provide its many different functions permanently. The new characteristics: the fibres are with Pactive encased within an intelligent sleeve, which protects the fabric permanently against the loss of its special properties. Pactive is a great material, which can also folded down very small.

Pactive®

C1 DISPLAY

Capacità:
30 paia di calze
60 scatole
20 appendini

Capacity:
30 pair of socks
60 packages
20 hangers

Tutti i prodotti della serie Multi Season System sono forniti con apposito imballo

All Multi Season Products are supplied with Campagnolo packaging

Campagnolo

www.campagnolo.com

Abacus 2000 s.r.l. - via Piave, 30 - 36077 altavilla (vi) italy
phone +39 0444349910 - fax 0444278349
www.abacus2000.it - e mail: info@abacus2000.it

ALTAVISTA

www.alta-vista.it